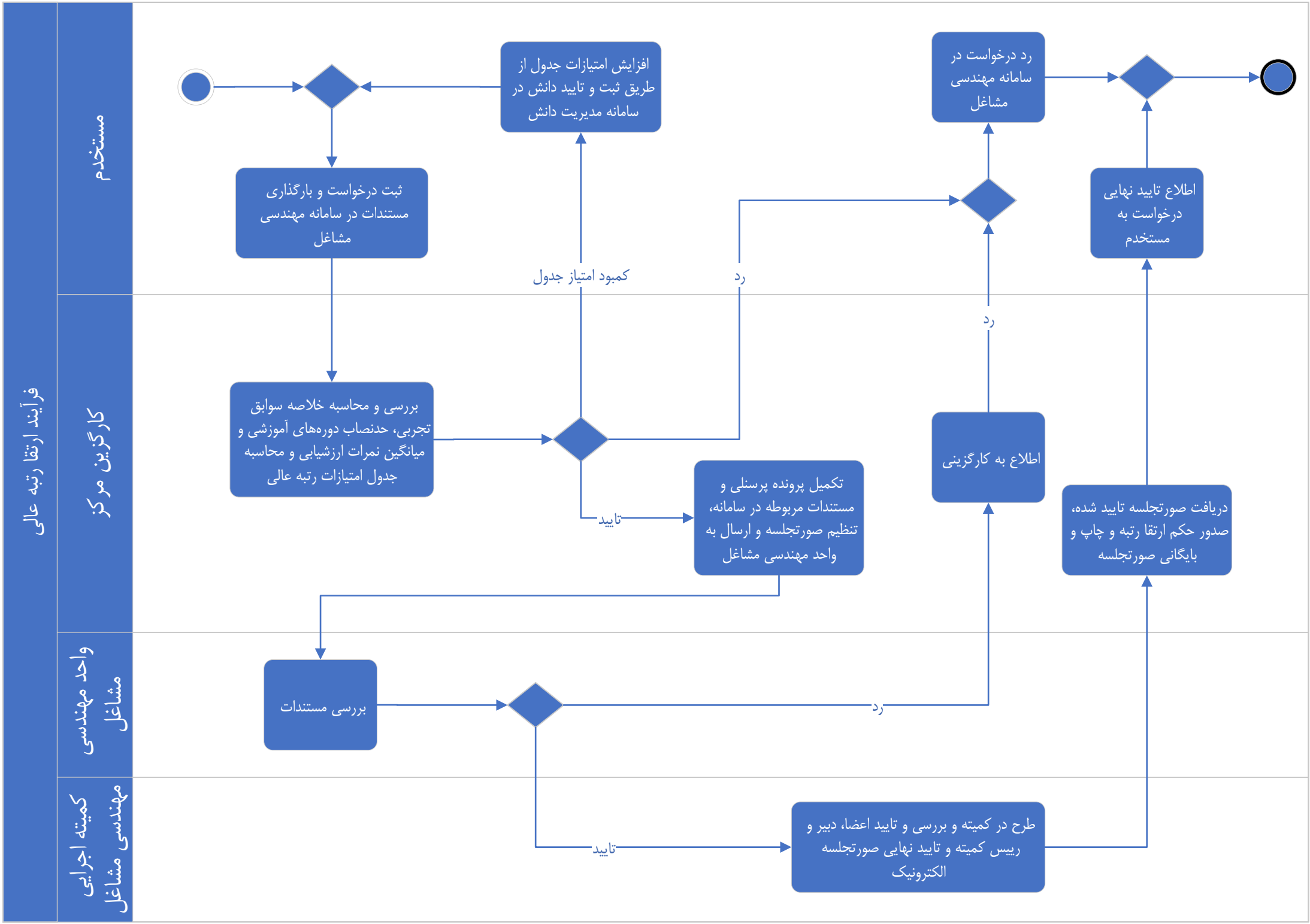
فرآیند ارتقا رتبه عالی
مستخدم
کارگزین مرکز
واحد مهندسی مشاغل
کمیته اجرایی مهندسی مشاغل
ثبت درخواست و بارگذاری مستندات در سامانه مهندسی مشاغل
افزایش امتیازات جدول از طریق ثبت و تایید دانش در سامانه مدیریت دانش
رد درخواست در سامانه مهندسی مشاغل
اطلاع تایید نهایی درخواست به مستخدم
بررسی و محاسبه خلاصه سوابق تجربی، حدنصاب دوره‌های آموزشی و میانگین نمرات ارزشیابی و محاسبه جدول امتیازات رتبه عالی
کمبود امتیاز جدول
رد
تایید
تکمیل پرونده پرسنلی و مستندات مربوطه در سامانه، تنظیم صورتجلسه و ارسال به واحد مهندسی مشاغل
رد
اطلاع به کارگزینی
دریافت صورتجلسه تایید شده، صدور حکم ارتقا رتبه و چاپ و بایگانی صورتجلسه
بررسی مستندات
رد
تایید
طرح در کمیته و بررسی و تایید اعضا، دبیر و رییس کمیته و تایید نهایی صورتجلسه الکترونیک